

# 第1回 市邨高等学校難民支援の夕べ

名古屋駅から徒歩5分



- 日時 平成30年12月21日(金)18時から45分上映/チャリティーバザー開催  
会場 名古屋経済大学 名駅サテライトキャンパス 10階ホール  
〒450-0002 名古屋市中村区名駅4-25-13  
名古屋駅「ミヤコ地下街4番出口」東へすぐ
- 入場料 無 料 ※予約不要。満席の場合、入場を制限させていただきます。  
主催 名古屋経済大学市邨高等学校  
問合せ 名古屋経済大学市邨高等学校 TEL 052-721-0161【担当 松野 至】  
後援 愛知県教育委員会 独立行政法人国際協力機構 国連 UNHCR 協会 毎日教育総合研究所



## 公共交通機関でお越しの方

名古屋駅(地下鉄・JR・名鉄・近鉄・あおなみ線)より  
「ミヤコ地下街4番出入口」から東へすぐ



これまでの難民支援の取り組みについて、以下のWEBページにてご確認いただけます



国連 UNHCR 協会 HP

## ☆「難民について考える」映像上映会☆ (18:05～)

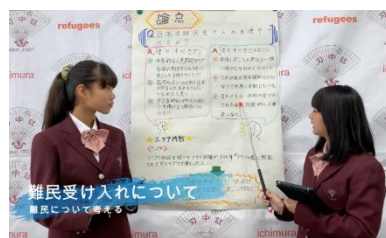
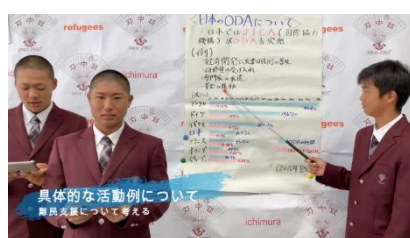

## ☆チャリティーバザー開催☆ (19:00～)

ヨルダンに住むシリア難民の女性達が作っている商品

ファッションデザイナーの経験を活用し、ヨルダンで難民支援をしている



**林芽衣さんをご招待！**



※林芽衣さんについて詳しくはこちら <http://www.tribalogy.org>